

Finalità del congresso

Il congresso tratterà delle innovazioni nell'ambito della diagnosi prenatale invasiva e non invasiva. Particolare attenzione sarà riservata alla tecnologia di QF-PCR che permette di diagnosticare in 24/48 ore le anomalie di numero dei cromosomi più frequentemente riscontrate in diagnostica prenatale.

Responsabile del corso

Segreteria scientifica

Alessandra Renieri
Tel. 0577 233303

Segreteria organizzativa

U.O. Formazione
Tel. 0577 585541

Come iscriversi

L'iscrizione è gratuita. E' obbligatoria la pre-registrazione tramite fax (0577 586119) all'ufficio formazione oppure tramite e-mail all'indirizzo l.lusini@ao-siena.toscana.it

Accreditamento ECM richiesto alla Regione Toscana



Dépliant a cura dell'Ufficio relazioni con il pubblico



AZIENDA OSPEDALIERA
UNIVERSITARIA SENESE

U.O.C. Genetica Medica



AZIENDA USL 7 DI SIENA
U.O. Ginecologia e Ostetricia Valdelsa

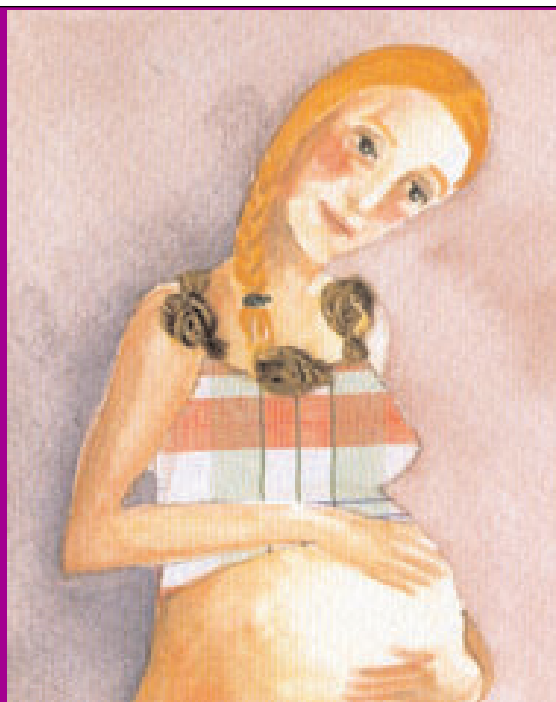

La diagnosi prenatale:
presente e futuro

Congresso
23 settembre 2009

Ospedale Valdelsa, auditorium

Programma

- *L'indagine ecografica*

Giovanna Piazzesi

Ginecologia, Ospedale Valdelsa

8.30 - **Iscrizione al congresso e apertura dei lavori**

9.00 - **Presentazione del congresso**

Franco Ceccarelli

Direttore Sanitario USL 7 di Siena

Laura Radice

Direttore Sanitario AOUS

Carlo Buffi

Direttore Dipartimento Materno Infantile

Direttore U.O. Ostetricia e Ginecologia

Ospedale Valdelsa

Alessandra Renieri

Direttore U.O.C. Genetica Medica, AOUS

11.15 - **Array-CGH in diagnosi prenatale: lavori in corso per la costruzione dei criteri**

Francesca Mari

Genetica Medica, AOUS

11.45 - **L'organizzazione del servizio nell'area vasta sud-est**

Alessandra Renieri

Genetica Medica, AOUS

12.15 - **Questionario e riconoscimento ECM**

Moderatori: *Carlo Buffi e Alessandra Renieri*

9.15 - **La consulenza genetica prenatale**

Maria Antonietta Mencarelli

Genetica Medica, AOUS

9.45 - **QF-PCR: esperienza senese e europea**

Ilaria Longo

Genetica Medica, AOUS

10.15 - **La diagnosi prenatale presso l'ospedale Valdelsa**

Cristina Ferretti

Ginecologia Ospedale Valdelsa

10.45 - **Lo screening combinato - L'analisi di laboratorio**

Carlo Scapellato

Analisi Cliniche, AOUS